



ICIPANDA 2

# UKUNDAPWA

ICITABO



## UBUNTE UBWA KWALULA UBUMI

ILI BUUKU TELYAKUSHITISHA  
PANTU **YALILPILIWA KALE**  
**KU BAMBOFI** BESU PAKUTI  
LISABANKANISHIWE  
UKWABULA UKULIPILISHA.

**UKUPUSUKA UKWA KUPAPUSHA (p4)**  
**UMWANA ABUSHIWA KU BAFWA (p6)**  
**UKWISHA UKUSUNGA UMUBILI (p19)**  
**AMAKA YA "KUSOSA" (p20)**

*Ukusuntinkanya icalo na maka yakwa Lesa aya kuposha...*

[www.healinginstitute.org](http://www.healinginstitute.org)

# AMASHIWI YA BUMI AYA BULESA

Na kasesema Uebert Angel

Bushe muli abaipekanya **ukufungulula amaka ya kwa Lesa** ukuti mukumane no kupola ukwashika kabili ukwabelelela?

- Akatabo akapangwa bwino bwino pe samba lya kupaka kwakwa kasesema Uebert Angel
- Mucimfye ubulwele ubuli bonse ubwa ku mubili kabili nobwa muntontonkanyo.
- Ipekanyeni ukusuntinkanishiwa mu bumi bwa bulesa.



- Ukupilibula konse kwe ibuula lya ili buuku, mwalasanga amashiwi ayakwata amaka yakwa Lesa aya ukuposhiwa.
- Aka akabuuku kapangilwe ukuti kaloleshe pa fifulo fyakuposhiwa ifyapusana pusana
- Kumaneni no ubusuma ubukalamba ubwa aya amashiwi ya bumi aya bulesa mu bumi bwenu.
- Senda ubutungulushi bwa kuposhiwa bobele ilelo



Sendeni ikope lyenu pa  
[WWW.HEALINGINSTITUTE.ORG](http://WWW.HEALINGINSTITUTE.ORG)

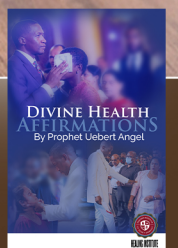



**HEALING INSTITUTE**  
with Prophet Uebert Angel

Healing Institute iya Spirit Embassy iya ishibikwa mwi sonde lyonse butumikishi bwakuposha ubwa kasesema wacindikwa nga shi Uebert Angel. Healing Institute ni nshila iyo Lesa alebomfya ukwikata imyeo ya bantu mu fyalo, kabili cipe icilebomfiwa ukulanga amaka yakwalesa aya kuposha ku chalo. Yalicala icimonwa, yacila imyendele, ulukuta, lelo kwisula kwa menso, busokololo, nokulanshanya kwa calo na maka ya kwa Lesa aya kuposha.

Lesa alicita ifipasha amano ifya pa lwakwe ifingi ukupitila muli Healing Institute iya Spirit Embassy kabili naifwe tuli ba nte ba menso aba ubu bukata.

Kasesema Uebert Angel uwacindikwa nga nshi ni ntungulushi ya bashilika, kabili uwatendeke Healing Institute iya Spirit Embassy na GoodNews World. Ubu butumikishi bwa calo conse bwa maka kabili ne misango iingi bwa mona abantu abengi bapokelela ifipasha amano ifya kupapusha ukupitila mumibombele yakwa mupashi wamushilo.

HEALINGINSTITUTE



# MUKATI ICIPANDA 2



4  
Ukuposuka Kwa  
Cipasha Amano  
Ukwakwalula  
Ubumi Pa Numa Ya  
Busanso Bwa Motoka

6  
Umwana Yamikani  
Abushiwa Ukufuma  
Ku Bafwa

12  
Ukutandalila Ififungo

16  
Icicetkelo Icacimfya



19  
Ukwishiba  
Ukusunga Umubili

20  
Amaka Ya  
Kusosa



Nga kasesema, kafundisha, umubomfi wa kuposha, Kasesema Uebert Angel alebomba ne funde apokelele, muli insa imo iyakutandalilwa imyaka iyapitapo ukufuma kuli shikulu. Ifunde yaloleshe paku lanshanya ichalo na maka aya kwa Lesa aya kuposha.

Mucimonwa cilya ichakumupashi, Lesa amupele ifunde yakwamba isukulu lyaku posha nokukonkanya nefunde iliyaba mucitabo cha Mateo 10:8, "Muleposha abalwele, mulebusha abafwa, muleposha na bafibashi, muletamfya ne mipashi yakowela. Mwapelwafye ubu bupe, na imwe mulepeelafye."

Shininkisheni ukuti muli mu cifulo calinga kabili ninshita yalinga kuli imwe iya kupokelela amaka yakwa Lesa aya kuposha.

**Pokeni imbila yenu ukufuma**

[healinginstitute.org](http://healinginstitute.org)



**TAMBENI**

Amaka yakwalesa ayakuposha ukupitila mumaboko yaba Kasesema Uebert Angel ukwabula ukuputulwa pa

[www.healinginstitute.tv](http://www.healinginstitute.tv)

# *Ukupusuka Kwa Kupapusha Ukwakwalula Ubumi Pa Numa Ya Busanso Bwa Mamotoka*



***Munyinane Richard,  
uwafuma kuUnited  
Kingdom, atandalile  
umusumba wakwe  
mu Nigeria.  
Aisangile munshita  
iyacindama ilyo  
munyina wakwe  
amutwele mu cifulo  
ca masambililo  
ayafipesho amano  
ne fishibilo fyakwa  
Kasesema Uebert  
Angel***

Munyinane Richard alisendelwe, kabili pa kubwelela kwakwe ku United Kingdom, aisangile pantampulo ya mwinshi wa Spirit Embassy. Incito yakutwala ifipe mu March 2022 yasendele ukupilibuka ilyo ubumi bwa munyinane Richard bwapampamikwe pa musebo wa mu mpanga. Ubusanso bwakupunkana kwa mitwe sha mamotoka bwamubikile mu mfifi no kukanashiba.

Munyinane Richard alubile mwikum-bi lya cimfulunganyo ilyo aisangile mu cifulo ca mfifi icapumfyanya, taishibe ifyamushingulwike kabili ne incende uko ali. Ilyo abwele ku kwishiba, aisangile mucimfulungaya kabili ababomfi ba mulilo, abashilika kabili nabaletamba abasakamene bamus-hingulwike mu kupapa. Muli ilya nshita, munyinane Richard aisangile ukukanaumfwa ubukali,

panuma apumishikwe ku cipupu ca bulanda ubwbipisha. Ukulemana no kukanacincintila, ifipimo fyakwe fyalengelwe ukukanacincintila, ashintilile pe shiwi lyakwe ku kulanda. Nangu atunkiwe ukuleka ubumi, ukumfwa ukuti alipuswikwe ku busanso kwalengele umunyinane Richard ukutasha Lesa. Ilyo ubucine bwa bwafya bwakwe bwatendeke, arolele ababomfi bamulilo ukuputula inshimbi nokumufumya mu motoka yakwe iyafungwa.

Camusendele inshiku ishing pa kuti abwelelemo ku mano. Asakamikwe pa fyacitike elyo alitendeke ukupanga ifyakutontonkanyapo pa kulondolola ifintu ifyamucitikile pa busanso bwakwe. Ukutasha kwakwe kuli Lesa kwakulileko kabili nokwisha ukuti ubumi bwakwe bwacingililwe ukupitila mu mushipa wa kuminwe uwa GoodNewsWorld. Uyu umushipa uukankala sana kuli ena, elyo taufuma ku ma maboko yakwe kabili ulaba nankwe konse aleya na lintu allele nelyo alesamba.

Ilyo munyinane Richard ali mu cipatala, ali uwabula ubwafwilisho kabili umubili wakwe wali ne filonda ifikalamba ku mutwe,ku makasa na ka mubako. Ilyo ale shipikisha ubukali ubukalamba nokuba mu cifulo ca kukanakwata amaka, aisangile mu kusakamana kwa ba shing'anga bamu cipatala. Umunyinane Richard apokelele imbila pali Healing Institute iyapekanishiwe mu mweshi wa April mu United Kingdom. Ali uwasangalala kabili icinso chakwe calipilibwikwe, apo pene alembele ku Healing Institute icaleisa, pantu ukuposhiwa kwakwe kwali pano.

Kasesema Uebert Angel aasenda umupashi wa kuposha, pantu ilyo munyinane Richard ali muli ilya ncende ukwaluka kwamubili kwatendeke. Ayambile ukumfwa amaka mu mubili wakwe, aya tampile ukucefya ukukosa mu nshingo shakwe kabili no ubukali.

Ilyo kasesema abikile iminwe shakwe pali munyinane Richard, aumfwile ukukakulwa kwa mu nshingo shakwe

kabili no bukali bwali cibukishanyo ca kutali muli ilya nshita. Ici cali cimonwa ca cebo cakwa Lesa na maka ya kuposha aya kwa Lesa kabili aya amaka yalebomba ukupitilila mu mubombi wakwa Lesa, Kasesema Uebert Angel.

Ukufika na lelo, munyinane Richard atwalilila uwabula ubulanda kabili alabomba imilimo ukwabula ukukanshiwa. Mu cine cine alesekelela mu bumi bwa bulesa nga fintu icebo ca kwa Lesa cilaya. Alilubuka akwabula ukulipila. Ubukata kuli Lesa.

Munyinane Richard alangilila ukutasha kwakwe ukwakulisha no kutasha ukufuma pa nshi ya mutima kuli kasesema pa lwa kukumana kwa cipesha amano ukwapilibwile ubumi bwakwe umuyayaya.





# Umwana Yamikani Abushiwa Ku Bafwa

Mu Harare, Zimbabwe, Dikoni Shammah no mwana wakwe umwanakashi Yamikani, baliipakishe ubushiku bumo pa cibansa ca Harare icaishibikwa sana. Ilyo kasesema Uebert Angel apitile apali umwana Yamikani, alandile amashiwe ayasendele amano ya kwa nyina ukutla “ns-hatemwa nga ifintu ifibi fyacitika ku bana.” Ilyo kasesema atwalilile ukupita, amashiwi yakwe tayaumfwikililwe kuli dikoni Shammah kabili yamushile ne cipupu cakusakamana.

Ubushiku bwakonkelepo bwalifikile, umwana Yamikani alemoneka uwa bumi ubusuma kabili uwabula ubulwele ubuli bonse. Lelo, ilyo ubushiku bwalepita,

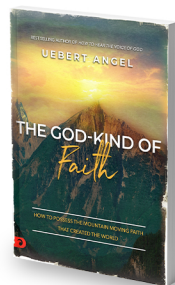

## The God-Kind of Faith

by Prophet Uebert Angel

Momeni pe bula 22

Imbila yakusakamana yafikile ku nyila ukutla umwana Yamikani alelwisha no kutenta ukwakulisha. Nyina ali uwafuuka kabili mu kwangufyanya abulile ubutungulushi bwa mibele. Ilyo nyina amwene ukuti umwana na kwata ubulwele bwa mpepo, tacimwene nge cintu icikalamba sana. Akwatilile ukupela amafunde kuli kasunga wa mwana, ukumulondolwela imiti iyakupela umwana iyakucefyako ukukanaumfwa bwino kwa mwana Yamikani no kuleta panshi ukutenta ukwakulisha.

Ilyo inshita yakusendama yalepalamina, umubomfi wa kusakamana uwana alipekanishishe ukupeela umwana umuti ukutla alale bwino. Kasunga ashile umwana mu minwe yabana bambi abamung'anda, ilyo abutukile muku mona umuti wa mwana. Ilyo abwelele, icamupokelele cimonwa ca cimfulunganya no kulila kwabipisha

ukufuma ku bana abashele no mwana Yamikani. Cimo calilubene nga nshi mu kukanasangwa kwakwe ukwa pa kashita akanono, ukwabikile ubushiku mu cimfulunganya. Kasunga wa mwana atumine nyina wa mwana mukashita akanono, ba nyina pakumfwa iyo imbila ne chongo batutwime no mwenso. Ukwangufyanya mwishiwi lyakwa kasunga wa mwana kwalangile ubucushi ubwaleisa kabili kwatwele nyina mu cifulo ca kusakamana ukwabula ukushininkisha.

Ulwendo lwa kubwelela ku ng'anda uko umwana Yamikani ali, lwali ulwa kucincimusha ku bafyashi kabili inshita yonse iyalepita yafininwe no ukushipikisha ukwa mwenso no kukanakwata isubilo. Ilyo bafikile pa ng'anda, imbila ya bulanda yalibalolele, umwana wabo uwatemwikwa alifwile. Ukumona Yamikani alaala ukwabula ukucincimuka pa cipuna kwatumine amabimbi ya kupopomenwa aya kukanasumina no bulanda ukupitila mu mitima ya bafyashi iyaonaika, ukwabashile no ubulanda. Mu nshita ilya iya bulanda, icashelefyeye kupeela ku cipupu cakulisha ica bulanda, ukulila no kulila ukwabula ukuilama.

Mu nshita fye iinono, ukumwentula kwe subilo kwamonekele. Ukutungululwa na ukufwaisha kabili no kukakatila ku cicetekelo ca kulekeshla icashele, basalile ukutumina umwitwa wa kwa Lesa, Kasesema Uebert Angel. Mu filamba fyamenso no ku tutuma kwa maboko, batumine inambala lyakwakasesema. Iyi nshita yali iya bushiku kabili abafyashi tabacetekele ukuti foni yabo yala asukwa. Kukupapa kwabo, kasesema akwatile ukwasuka, kabili pa kwishiba imbila ya citike, akalipile abafyashi mu kwangufyanya. Amashiwi yakwe yaputwile mu bulanda bwabo, ukubakonkomesha ukuleka ukulila kabili abebele ukubomfya iyo nshita ku kulanda ubumi ku mwana Yamikani mu ci cetekelo. Kasesema aebele abafyashi ukusenda umwana uushakwete umweo no kumutwala ku cipatala.

Abafyashi balikakatile ku mashiwi ya kwa Kasesema nga nshila yabo iya mweo.

Ilyo bafikile ku cipatala, bashin'anga, mu kufwailisha kwabo, bashininkishe icine ukuti takwali ukupopomenwa ukwasangilwe mu cipimo ica mwana, batwaililile ukubilisha ukuti umwana nafwa. Ilyo bashin'anga balesakamana umwana uushakwete umweo, ukwaluka kwa nshita kwacitike ilyo Kasesema Uebert Angel afikile. Ilyo kasesema afikile, mukwangufyanya, aipwishe ukuti atungululwe ku mputule alele, icicetekelo cakwe tacatentemwike mu cinso ca kufilwa.

Mu kuceceta ukwafimbile icifulo ca kulolelamo panse ya mputule umwali umwana, kwachitike icipesha amano mu kati ka fibumba fya cipatala. Mu nshita iyaonawile amano yonse no kutontonkanya, ukulila kwa mwana kwaonawile ukucena, ukubweshapo ne ciunda ica mweo icabula ukutwishika. Umwana Yamikani uwali uwafwa ali uwa mweo na kabili, ici cali icipangano ca maka yakwa Lesa ayakuposha ayabomba ukupitila muli Kasesema Wakwe, Uebert Angel. Ukulenga kwa bulesa ukwacila amono ya buntunse yonse kwachitike.

Mu kwaluka kwa cisungusho, ukufika kwa kwa Kasesema Uebert Angel kwalengele icisungusho ca kubuushiwa kwa Umwana Yamikani. Umwana Yamikani uwafwile, alilile mu mweo upya. Ulupwa lwalitemenwe ilyo ukubweseshiwa kwakumanina kwacitike, kabili bashin'anga balipapile pa kwaluka kwa cipesha amano. Umwana Yamikani, uwabuushiwe ku mweo na kabili, aishileba ubunte bwa mweo ubwa maka ya bulesa aya kuposha.

Dikoni Shama na Dikoni Deon balatasha umuyayaya ku muntu wa kwa Lesa pa kubwasha umwana wabo umwanakashi, Yamikani, ku mweo. Imikalile yabo yalisulamo insansa, kabili nombamba line balipokelela abapya abalundwako ku lupwa lwabo.





*Ukufwailisha kwaumfwike kwati  
cipingo ca mfwa. Bashing'anga ba-  
sondwelele ukuti Anil ali fye ne  
myaka itatu ukufika kuli isano iya  
kuba no mweo.*



# Ukulwisha kwa kwa Anil kwalitwalilile kabili bashing'anga balefwaya icalengele ukuti abe no bulwele bwa kupopomenwa kwa mulopa. Ukupima kwa MRI kwasokolwele icilonda pa kulumbi kakwe ukwa ku kulyo.

Umunyina Anil Philip, uwaikala mu Hyderabad, India, alelwisha ubulwele bwa ku mutwe ubukalamba kabili alecula cila bushiku pa myaka ukucila pali ikumi. Aleshintifila mu miti ya kupwisha ubukali pa kuti engabomba bwino ku ncito. Ubulwele bwakwe bwalibipile. Ici camulengele ukuti afwaye ubwafwiliho bwa ba shing'anga bamu cipatala, uko bamusangile ukuti ali no bulwele bwa kupopomenwa kwa mulopa. Nangu cakuti bamulembeele umuti wa kacelo ne cungulo, ubukali bwa mutwe wakwe bwalitwalilile, ukubika icinshingwa pa mweo wakwe ukufuma mu 2010 ukufika mu 2023.

Pakutendeka kwa mwaka wa 2023, ukulwala no ku kalipa kwa mutwe kwalikulileko, nangu ca kuti bashing'anga bakwe balemupeela imiti.

Imiti ya mushi ne miti imbi yalifilile ukumulenga ukutuusha, icalengele ukuti ba shing'anga babilishe ukuti ali no kwikala no bulwele bwakwe. Imiti ya kulesha ubukali yalepeela fye ukutuusha kwa nshita iinono, kabili ubumi bwa kwa Anil ubwa mu cilonganino bwaculile ilyo aletaluka ku kulongana pantu alishibe ukuti icongo conse kuti calenga ubulwele bwa kumutwe. Ukumfwa kwakwe kwaku ciunda no lubuuto kwamupatwile ukufuma ku lupwa lwakwe, no ukufuma kucibusa cakwe na bana bakwe no kumulenga ukuba umuntu uwakulipa.

Ukulwisha kwa kwa Anil kwalitwalilile ilyo ba shing'anga balefwaya icalengele ukuti abe no bulwele bwa kupopomenwa kwa mulopa. Ukufwailisha kwa MRI

ya fipimo fyakwe ifya kulumbi fyasokolwele icilonda pe kulumbi kwakwe ukwa ku kulyo. Icipangano ca kubalilapo ica kufumyapo icilonda ukupitila mu kuputula umubili caliimikwe ilyo ukufwailisha nakumbi kwalangile imisango ya 3-methoxytyramine iyakulisha, icilangililo icalangilile ukuti ubulwele bwalibipisha. Ukufwailisha kwakonkelepo ukwa J PET CT kwashininkishe ukuti Anil ali na kansa.

Ukufwailisha kwaumfwikile kwati cipingo ca mfwa. Ba shing'anga basondwelele ukuti Anil ali fye ne myaka itatu ukufika kuli isano iya kwikala. Ili Ilyashi lyamu pele umwenso nga nshi ilyo atontonkenye pa lupwa lwakwe, pa umukashi wakwe, umwana wakwe umwaume uwa myaka 12, no mwana wakwe umwanakashi uwa myaka 6. Amatontonkanyo yakusha ulupwa yamulengeshe ukusakamikwa pantu ewali kasunga wa lupwa lwakwe. Shing'anga wa fya kansa alondolwele ubusanso ubwakulisha ubwali mu kulepula, kabili uku kulepula kwalefwaika sing'anga wa mutima, uwa fya mubili, no wa kansa ukubapo pa mulandu wa kuti inshila ya kulepula yali iyakosa.

Nangu ca kuti ubumi ubwa Anil bwali ubwabipisha, alefwaya ubutungulushi bwa kwa Shikulu ilyo talaya mu kulepulwa. Aibukishe icikomo ca mu baibolo Mateo 7:7: "Lombeni, kabili mukapeelwa; fwayeni, kabili mukasanga; konkonshehi, kabili mukaisula." Mu mwaka wa 2019, Anil aumfwile pali Kasesema Uebert Angel ukupitila muli mufyala wakwe.

Pa kumfwa ifyo, Anil atendeke ukukonka amasambililo ya kwa Kasesema Uebert Angel kabili ukutamba amashiwi yakwe cila Mulungu, no kukutika ku mashiwi yakwe ilyo aleya ku ncito. Ilyo alepekanya ukuya mu kuputulwa, Anil afwaishe kubutungulushi bwa kwa Shikulu nangu ca kuti ali mu Hyderabad India elyo Kasesema Uebert Angel ali mu London.

Ubushiku bumo, mupepi ne nshita itatu iyakacelo, Anil alotele iciloto ca maka. Mu ciloto, aumfwile kwati alebuuka ukufuma ku tulo twabipisha.

**Aibukishe icikomo ca mu baibolo ica kuti, “Lombeni, kabili mukapeelwa; fwayeni, kabili mukasanga; konkonshehi, kabili mukaisula kuli imwe.”**

(Mateo 7:7)

Mu ciloto, Amwene kasesema Uebert Angel uwafwele ifyakufwala ifyabuuta ifyaba shing'anga bamu cipatala, ngo muputule wakulepulilamo. Kasesema paku butukisha ku kulepula kwakwe, aiminine pa kweba Anil ukuti, “Nimpwisha no bwafya bobo; walabafye bwino.” Iciloto caumfwikile ica cine ica kupapusha, kabili Anil abuukile ukwishiba ukuti icinto iya kupapusha yalicitike. Ilyo Anil abuukile, apo pene ashimikiile umukashi wakwe uwalele mupepi nankwe ici iciloto. "Buuka, buka! Naba ndepula," e fyo amwebele. Umukashi amwibuukishe ukuti ukundapa kwali no kwisa, lelo Anil atile, "Awe, awe, kasesema namputula, kabili atile fyonse fyali bwino." Pamo, balumbanye Shikulu muli ilya nshita ya kasuba kabili akwete ukumfwa ukwaluka ukwakulisha muli wene.



Ubushiku bwakonkelepo, Anil abilisha ba shing'anga ukuti ali uwaipekanya ku kulepulwa. Nangu ca kuti balemusoka pa mafya yalefuma mu kulepulwa, aumfwile ukuti ali uwa shininkishiwa. Pa numa ya kukumana kwakwe na Kasesema Uebert Angel, Anil alishibe ukuti ubulwele bwakwe bwalipwile. Amaka ya kulondolola ici kuli ba shing'anga takwete e ico abebelefyekuti ali uwaipekanya.

Pa numa ya nshiku shibili, Anil ali lepwlwe. Ilyo abuukile, ukubutuka kwakwe ukwa mulopa kwali 120/80— ici tachacitikepo mu myaka 13. Ukufwailisha kwabweshiwepo mu nshiku shinono ishakonkelepo kwashininkishe ukuti ukupopomenwa kwakwe ukwa mulopa kwalitwalilile ukuba ukwalinga. Ukufwailisha kwa pa numa ya kulepula kwasokolwele ica kupapusha ukuti takwali kansa mu mubili wakwe.

Bashing'anga balipapile pa kupilibuka kwa ifintu mu cipesha amano. Bapitulwike mwilyashi ya kwa Anil imiku iingi ilyo tabala fikilisha ukuti ali uwalubuka ku bulwele bwa kansa. Papita imyaka ukucila pali umu ukufuma apo Anil bamulepwile ku cipatala, kabili takabila ukumona shing'anga nelyo ukunwa umuti uuli onse. Pali ino nshita, aba no mweo walinga, uwapaalwa, ukumfwa bwino no lupwa lwakwe, kabili aleendauka ukwabula ukusakamikwa. Anil akoselesha umuntu onse ukutwalilila uku ilundika ku mulimo wa kwa Kasesema Uebert Angel. Nangu ca kuti ali mu Hyderabad, Lesa abomfeshe kasesema ukufika kuli Anil no kumuposha.

Anil alitemwa nga nshi ubumi bwa kwa kasesema Uebert Angel no mulimo wakwe, ukwishiba ukubomba kwa bulesa ukwapuswishe ubumi bwakwe. Ilyashi lyakwe cipangano ca maka ya cicetekelo no mulimo wa kupapusha uulecitwa mu mu kupakasa kwa ka kasesema Uebert Angel. Ilyashi lya kwa Anil lyaba icishibilo ca subilo kuli bonse abalwala.

Natotela kasesema Uebert Angel. Ukufuma mu mutima wakwe wonse, Anil alitemwa umuyayaya pa mapepo yenu no mulimo Lesa alebomba ukupitila muli imwe.

**Ba shing'anga  
balipapile pa  
lwa  
ukupilibuka  
kwa cipesha  
amano ukwa  
fintu.  
Balipitulwike  
mwilyashi  
ilya Anil  
imiku iingi  
ilyo tabala  
fikilisha ukuti  
ali  
uwalubuka  
ku bulwele  
bwa kansa.**



# UKUTANDALILA

TWALITWALILILA UKUSABANKANYA IMBILA YA KUPOSHA, ICICETEKELO, UKUTEMWA, NE SUBILO. UKU KUTENDEKELAKO KULANGILILA ICIKOMO UKUFUMA MULI MATEO 25:36, “NALI UWA NKUMBABULILI, KABILI MWANFWALA, NALI UWALWALA, KABILI MWALI NTANDALILE, NALI MU CIFUNGO, KABILI MWAISHILE KULI INE.”

# IFIFUNGO!

Ukutandalila kwa fifungo fya ku calo conse ukwa mabumba yalekanalekana aya Healing Institute, ukukonka no mulimo wa Kasesema Uebert Angel, kwacita ubusuma ubukulu mu fitungu ifingi namu fyalo. Uku kwatulenga ukusabankanya ‘Imbila ya Nshita’ iyaba muli iyi mbila wa Kuposha kabili namu citabo ca Mashiwi yabumi bwa bulesa. Iki fipe fyacindama fyalipeelwa kuli bonse abafungwa, abashilika ba cifungo pamo pene na bacilolo ba cifungo. Ici cali icacindama mu kutuleka ukushimikila imbila nsuma iya kwa Shikulu wesu Yesu Kristu, no kuleta ukutemwa ne subilo ku bashakwata isubilo.

Ukufika kwesu kwatendeke ukufuma ku Cifungo ca Citungu ca Adharwadi mu Kalyan, India, ukufika ku fifungo fya mu Asia, Fiji, na Afrika, ukufika fye na ku Cifungo ca Whawha mu Gweru, Zimbabwe. Tatwakwata fye amaka ya kulenga ifi fifulo ukukuma ku Cebo ca kwa Lesa lelo tule

tambika ukuboko kwesu ukwa kwafwilisha ku fyakabilwa ku bafungwa na ku cifulo ca cifungo. Twalipeela ifya kusambila, ifya kulya ne fya kuwamisha ifyo fyalenga ukuti abafungwa nabo basakamikwa. Tulatwalilila ukusabankanya imbila ya kuposha, icicetekelo, ukutemwa, ne subilo. Uku kulangilila icikomo ukufuma muli Mateo 25:36, “Nali uwa nkumbabulili, kabili mwanfwala, nali uwalwala, kabili mwali ntandalile, nali mu cifungo, kabili mwaishile kuli ine.”

Iyi e ‘Imbila ya Nshita’, kabili tatuleionaula. Tulekuminkanya icalo conse na maka ya kwa Lesa aya kuposha ukufika noko tabafika, ukukuma imakilile, ukuleta ukusansamuka, kabili no kwalula imishi mu calo conse.

Pa mulandu wa iyi imitandalile, abantu balipokele Shikulu Yesu Kristu, kabili balimwene ifyacilapo mu mikalile yabo.





*Iyi e 'Imbila ya Nshita', kabili tatuleionaula. Tulekuminkanya icalo conse na maka ya kwa Lesa aya kuposha, ukufika noko ta-bafika, ukukuma imakilile, ukuleta ukusansamuka, no kwalula imishi mu calo conse.*





### **Harare, Zimbabwe**

Umunyinane Kudakwashe, uwafyalilwe ku Chishawasha, atendekele ilyashi lyakwe mu Harare, Zimbabwe, umo ubumi bwakwe bwacinjishiwe umuyayaya.

Umunyinane Kudakwashe ali mu cifungo umo bamufungile imyaka ikumi pa mulandu wa kwiba intambo sha malaiti. Ubumi bwakwe bwaalwike ukwabula ukucetekela. Pa kubala apingwilwe ukubomba imyaka ikumi mu cifungo, lelo ubupingushi bwakwe bwacefishiwe ukufika ku myaka mitanda ne myeshi cine konse konse. Ilyo ali mu cifungo, pa numa ya kubomba imyaka isano, icintu cimo ica kupusha calicitike. Pa bushiku bwa 20 April, 2024, ukupitila mu kupakasa kwakwa Kasesema Uebert Angel, ibumba lya Healing Institute ilyafumile ku Harare lyatandalile icifungo ca pakati ica Harare. Bapeele amako pe ya kabuuku ka Mashiwi yabumi bwa bulesa, Imbila ya Kuposha, ne fintu fyacindama ku bafungwa bonse pamo na munyinanane Kudakwashe. Taishibe ukuti ukukumanya ifi fintu kwali no kwalula ubumi bakwe. Ubushiku bwakonkelepo fye, pa April 21, ukwabula ukuishiba, munyinanane Kudakwashe, asalilwe mu cipesha amano ku kwelelwa kwa kateka, icalengele ukuti afume mu cifungo bwangu ukwabula ukubomba inshita yakwe yonse. Imbila ya buntungwa bwakwe ubwabula ukucetekela yaumfwikile kwati Lesa atumine icipesha amano. Ilyo ici cacitike, ali no kutasha kabili calimupesheshe amano. Lelo alishibe ukuti ici tacali ica kucitika fye lelo cali icimonwa ca luse lwa kwa Lesa no kutemwa icafumine mu kukumana na Healing Institute pa bushiku bamutandalile. Ilyo afumine mu cifungo, munyinanane Kudakwashe abwelelele ku ng'anda ukusunga ubusanso, no bumi ubwaonaika ukwabula ulupwa, ukwabula incito no umuntu uwa kushintililamo. Lelo, aumfwile ukukoseleshiwa kuli Lesa, ukwishiba ukuti

ubulondoshi fye bwa kwalula bwali luse lwa kwa Shikulu Yesu Kristu. Ilyo alubwilwe, ailundile ku Spirit Embassy, GoodNews Church, uko imibele ya bantu iyabula isubilo ipilibulwa. Tacili fye icifulo ca kupepela; lelo lyali lupwa lwakwe. Apokelelwe bwino bwino mu lukuta lwa Spirit Embassy no kutemwa ukwakulisha.

Inshila ya mweo wa kwa munyinanane Kudakwashe yalipilibulwa umupwilapo, ici cipangano ca Cebo ca kwa Lesa icisambilishiwa na Kasesema Uebert Angel. Alicindika Kasesema pa kwasuka ubwite bwakwa Lesa pa mweo wakwe, ukuleta noku uku ukumana kwacilapo ukwapilibwile ubumi bwa kwa Munyinanane Kudakwashe umuyayaya. Nomba, alekula bwino mu bumi ubwaisula ne insansa no buntungwa. Lesa alumbanishiwe pa kwaluka kwakwe ukwa kupusha.

### **Gweru, Zimbabwe**

Mu mweshi wa June 2024, amaka yakwa Lesa yalilangishiwe mu Cifungo ca Whawha mu Gweru, Zimbabwe. Ukukonka ne funde lya-pelwe ku mubomfi wakwa Lesa, Kasesema Uebert Angel uwacindikwa nga nshi, ibumba lya Healing Institute lyatandalile icifungo. Uku kucifungo bapeele ifipe fya kusakamana ifyacindama, imbila ya Kuposha, na mabuuku ya Mashiwi yabumi bwa bulesa ku bafungwa. Ili ibumba lyalipeelwe ishuko lya kubilisha Icebo ca kwa Lesa ku bafungwa na ku bashilika ba mu fifungo. Mu nshita ilya, icintu cimo ica kupapusha icine cine calicitike. Abafungwa abali 51 basumine Kristu nga Shikulu wabo kabili no mupusushi wa mweo wabo. Ubukata bube kuli Lesa.

Mu mulungu fye umo uwakutandalilwa, ica-kupapusha calicitike. Abafungwa abengi abapya balifumine mucifungo ukwabula ukucetekela. Ici cipesha amano cacitike ilyo tabapwishishe ubupingushi bwabo, fyonse fyali pa mulandu wa mbila nsuma iya kwalula iyo basangile. Ici cibomba nge cilangililo ca maka yakwa Lesa ukupitila muku ku mama ne fipe fya Healing Institute kabili nokucincimusha ukwacindamisha ukwa muntu wa kwa Lesa, Kasesema Uebert Angel.

Abafungwa abakale, abo abailunda ku lukuta lwa Spirit Embassy mu Gweru, balikumanya amaka ya kwa Lesa ayabula ukulondolwa, kabili imikalile yabo yalipilibuka umuyayaya. Twatasha Lesa!



# AMASHIWI YA BULESA AYA BUMI

na Kasesema Uebert Angel

Nalicingililwa na bulesa ku malwele yonse. Ubulwele bwa kashishi tekuti busange ing'anda mu mulopa wandi. Impepo ne cikuko tekuti fibe muli ine. Utushishi utwabipa te kuti tufulile mu mulopa wandi, pantu ubumi bwa kwa Yesu bulelwa muli ine.

Mupashi wa Mushilo alikala muli ine kabili alansansamusha mu mibebe yonse. Nangu ningapita mu mukonko wa mfwa, tekuti ntinee pantu Shikulu Lesa ali na ine. Natotela Tata pa Cebo, napa kutuma Umupashi wa Mushilo ukwisaikala muli ine kabili nokuba na ine. Amen.

“Nangu ningapita mu mukonko wa mfwa uwafita, tekuti ntinee pantu uli naine. Inkonto yobe ne nkonkoni yobe filanteeka umutima.” (Amalumbo 23:4)

Umupashi wa mushilo uwikala muli ine ulalenga umubili wandi ukuba no mweo. Umweo wandi waba no bumi bwapwililika lyonse. Umutima wandi, bongobongo yandi, Imyoyo yandi, amapapu, na fyonse ifyakuma kuli ine filabomba bwino bwino mwi shina lya kwa Yesu! Aleluya.

“Lelo nga Mupashi wakwa Lesa uwabushishe Yesu ku bafwa ekala muli imwe, ninshi Lesa uwabushishe Yesu ku bafwa akapeela umweo ku mubili yenu iyifwa. Pantu Mupashi wakwe ekala muli imwe.” (Romans 8:11)

Nalisenda Icebo cakwa Lesa. Uwaba muli ine acila uwaba mwi sonde. Nshakacimfiwe no kulwala kwa mutwe, nelyo ukulwala kwa mu myona. Nafipwisha nomba line mwi shina lya kwa Yesu!

“Lelo imwe mwe bana bandi muli bakwa Lesa. Kabili mwali-cimfiya pantu Mupashi uwaba muli imwe wamaka nganshi ukucila, umupashi wa bantu bapano calo.” (1 Yoani 4:4)

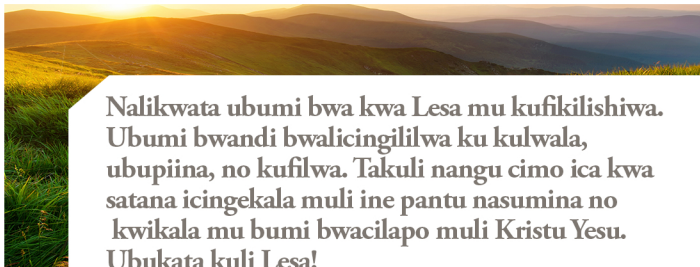

**Nalikwata ubumi bwa kwa Lesa mu kufikilishiwa. Ubumi bwandi bwalicingililwa ku kulwala, ubupiina, no kufilwa. Takuli nangu cimo ica kwa satana icingekala muli ine pantu nasumina no kwikala mu bumi bwacilapo muli Kristu Yesu. Ubukata kuli Lesa!**

Naingile mu kupuusha kwakwa Lesa no kuleka ukulwisha konse pantu Shikulu Yesu alicimfisha umulwani ne mibebe iyapusanako. Nakoseleshiwa cila bushiku ku Cebo cakwa Lesa, kabili nakaana ukuipwelesha ku malwele, ubulwele, nangu umusango onse uwa mfifi mwi shina lyakwa Yesu.

Napingula no kubilisha ukutula uno mwaka Shikulu nafumyapo ukusontwa kwandi ne mfwa. Icipangano conse ica mulwani ica kupwisha ubumi bwandi caonaika. Tacakaiminine, kabili tacakacitike mwi shina lya Maka ilyakwa Yesu! “Efyo Shikulu Lesa asosa, ico cintu tacakaiminine kabili tacakabale acicitika.” (Esaya 7:7)

Nshicula ku macushi ayali yonse. Kansa, ubulwele bwa shuga, ubulwele bwa filonda, na malwele yambi yonse yaile pamo na Yesu Kristu ku lupanda ilyo asendele fyonse ukuti ine mbe no bumi bwapwililika. Lelo e bushiku bwa kulekelesha ubo nkalwalapo. Nalikosa kabili nalipangilwa uwapwililika. Ubukata kuli Lesa!

Ukukanakwata abana kwalifumishiwa pa bumi bwandi. Ukufumya inda kwaonaulwa kabili kwakanishiwa ukucitika. Umubili wandi walikwata ifisabo kabili walikwata ifya kulya ifisuma. Ici cilinganya conse mu nshila yandi cafumiishiwapo mwi shina lya kwa Yesu!

Shikulu Yesu e muposhi wandi. Alitemwa ukumposha. Ndeenda muli ici cine pa mweo wandi. Pali lelo nasalapo ukumulumbanya no kumutasha pantu wene e maka yandi ne cishango candi.

“Yawe e maka yandi kabi; I inkwela yandi, umutima wandi wacetekela muli ena no kupokelela ubwafwilisho. Umutima wandi ulatasha, kabili nakulamutotela mu lwimbo” (Amalumbo 28:7)

**Ninebo**  
**icikuulwa ica senda**  
**maka. Ukupitila mu**  
**mashiwi yandi,**  
**umupashi wa**  
**kucushiwa uuleta**  
**ukukoma-matwi no**  
**bupumbu waonaulwa.**  
**Nakonkomesha**  
**amatwi ne imishipa**  
**yandi iya mashiwi**  
**ukuisuka. Ukufuma**  
**lelo, ukumfwa kwandi**  
**no ukulanda kwandi**  
**nakupwililika mwi**  
**shina lya Maka ilya**  
**kwa Yesu! Aleluya!**

**Ukupitila mu maka ya Mupashi wa Mushilo, nabika ukukansha pa mapange ya mulwani pa menso yandi. Nakana umusango onse uwa bumpofu, nelyo umusango onse uwa bulwele ubuleta bumpofu. Ukumona kwandi kwalipwililika. Ni fyo fine Lesa alefwaya ukuti cibe.**

Nshili umuntu uwabafye. Nga filya Wishi aba e ntulo ya mweo, efyo alennga na Mwana ukuba intulo ya mweo ukwabula umupaka. Ndebomba na maka yacilapo ilelo mwi shina lya kwa Yesu!

“Kanshi nga filya fine Wishi aba e ntulo ya mweo, efyo alennga na Mwana ukuba intulo ya mweo” (Yoani 5:26)

Amashiwi yandi yalikosa ukucila ulupanga ululi lonse ulwatwa kubili. Yakwata amaka ya kufumyapo ukucila, ukulwala no bulwele. Pali ino nshita, nafumyapo ubulwele ubuli bonse ubwa pa nkanda, nelyo ukukanaumfwa bwino ukuikuma ku mubili wandi. Tacakabwelelepo mwi shina lya kwa Yesu!

“Ishiwi lyakwa Lesa lyamweo, kabili libomba na maka. Lyalitwa ukucila no lupanga ulwatwa kubili. Lilapitilila icakuti lyalekanya umweo no mupashi, lyalekanya no mwasuntainina amafupa ku bufyompo. Lilapelulula ififwaya ne fitontokanya umutima wa muntu” (Bahibulu 4:12)

A woman with short dark hair, wearing a light pink button-down shirt and dark pants, is smiling. She is holding a baby in a pink outfit in her left arm and holding the hand of a young girl in a pink dress with her right hand. The background is a blurred outdoor setting with greenery and a white railing.

# Ukucimfya ukwa Cicetekelo

*Ukwendo Lwakwa Nkashi Felician Campbell Ukufuma Ku Kukanakwata Abana Ukuya Ku Mapalo.*



# Pa kulepa kwa myaka ikumi na isano, ubumi bwa kwa Felician bwali bwa mpanga ya mpanga. Lelo pa kati pa uku kuonaula, ukucena kwa subilo kwashele.

Mu musumba uwamu England, umo ukumfwika kwa fisungusho takwali sana, emwaikele nkashi Felician Campbell. Ubumi bwakwe bwali cipangano ca cicetekelo icabula ukutenkana na maka ya nkumbu ayabula imipaka. Pa numa ya cupo cakwe, Felician alelelela ukuba nyina. Lelo, ilyo imyeshi yalepilibuka mu myaka, ukulolela kwalyalwike mu bulanda bwa mu kati. Ifishibilo fya mweo ifyaleenkelwa mwi fumo lyakwe tafyamoneke nakalya, kabili isubilo lyatendekke ukucepa.

Bashing'anga, ukupitila mu kulungatika kwabo ukwa ku cipatala, bamusangile "namabumba ya bana ayabipa" ku lubali lwa ku kulyo, elyo batile ubu ubulwele tekuti bubweshiwe. Nangu kwali inshila shimbi isha kufwailishishamo ubulwele, abasambililo bamufipatala bashininkishe uku ukusobela ukwabipisha ukutula Felician te kuti afyale abana.

Ici cipingulwo tacali fye ica miti lelo cali icisendo icikalamba ku mupashi wakwe. Ici icilembo ca kukanakwata abana calimukakatile, kabili camulengele insoni mu filonganino fyakwe.

Nangu ca kuti umulume wakwe alemwafwa ukwabula ukutenkana, Felician aumfwile ubukali bwa kupingulwa ubwabipisha ukufuma ku bantu. Ulupwa ne fibusa, ifyo fyali mupepi fyalimutalwike, bamo balemuseka pa kucula kwakwe. Ukufina kwa kusuulwa kwabo kwamulengele ukuipatulula. Ukusangwa kwakwe ukwa kale ukwa maka kwa bikilwepo ne cimonwa cakwe ica kale, ici calengele akwate ukukalifiwa kwamu mantontonkanyo. Ici calengele umubili wakwe ukucepa nga nshi, namaka yakwe ukupwa pa mulandu wa kukanakwata isubilo.

Pa kulepa kwa myaka ikumi limo na isano, ubumi bwa kwa Felician bwali bwa mpanga ya mpanga. Lelo pa kati ka ubu bulanda, ukucena kwa subilo kwashele. Cali pa bushiku ubo ubwalemonekafye nga bumbi apo Felician akumene no uluse lwa kwa Lesa pa muntu wakwe uwacindikwa nga nshi, Kasesema Uebert Angel. Ukusangwa mu lukuta lwa Spirit Embassy London, ukulanshanya fye kwa kwa Felician na Kasesema kwali kwa kuboko ukwayanguka. Lelo, iyo nshita yali fye nge nshita yimbi.

Abikile ukuboko bwakwe ubwasansalikwa no kupakasa kwa kwa Kasesema pe fumo lyakwe, kabili aumfwile amaka yakwa Lesa mu mubili. Mu nshita ilya, alishibe ukuti icipesha amano cakwe catendeke.

Pa numa ya milungu ibili, ilyo aleele, Kasesema Angel amoneke kuli wene mu cimonwa, ukubilisha mu kulungatika ukuti ali ne fumo iyali ne milungu ibili. Pa mulandu wa kuti Felician ali uwasakamikwa sana, abutukile kuli bashing'anga abo panshita imo bafumishepo isubilo lyakwe. Ukufwailisha kwashininkishe ifyo aishibe kale mu mutima wakwe ukutila ali ne fumo. Aba mu cilonganino ca ba shing'anga balipapile nga nshi. Abasambilila abo akale balelanda pa fintu ifishin-gacitika, balongene mu kukanasumina ilyo bamwene ipesha amano icasuushishe bumanyi bwabo.

Felician alondolwele ukwaluka mu kwangufyanya: akumenye no muntu wa kwa Lesa, Kasesema Angel, kabili ukupitila mu luse lwakwe, ubumi bwakwe bwalipibwike mu cipesha amano. Nangu niba shing'anga abatwishika bafwaile Kasesema Angel pantu bamwene ku menso yabo amaka ya bulesa ayalebomba ukupitila muli wene.

Ukuimita kwakwe kwalikulile ukwabula ukusakamikwa nangu kumo. Ilyo inshita yafikile, afyele umwana mwanakashi uwa mweo bwino kabili uwawama mu kati ka insa imo, uku kubomba kwa cisungusho uko apokelele. Ukupeelwa amaka kuli ici ca kukumanya icakulisha, icicetekelo ca kwa Felician calikosele. Afwaile ukupaalwa kwa kwa Kasesema na kabili. Na kabili, ukuboko kwasendele ukupakasa kwa bulesa, kabili na kabili, aluimite. Ifumo lyakwe iya bubili yali ilyayanguka nga nshi nga ilya kubalilapo, ico calengele bashing'anga bamu cipatala ukupapa pa cipesha amano.

Bakaasambilila bamu cipatala bashininkishe ukuti amabumba ya kwa Felician yalibweshiwe mu nshila iyabula ukulondola, kabili ba shing'anga batile ifumo lyakwe ne fibumba fyakwe fyali nga fya mukashana uwa myaka ikumi limo nacine konse konse. Pali ino nshita kuti akwata ukwimita no kufyala abana abengi nga fintu adefwaya.

umulandu wakwe wasangwike icilangililo ce subilo, umutwe wa masambililo ya fya miti kabili ubunte bwa mweo ubwa cicetekelo icicimfya amasambililo. Apo amaka ya buntunse yapwilile, ukubomba kwa bulesa kwatendeke, ukupilibula ubusha ukuba ubunonshi.



Ilyashi lyakwa nkashi Felician Campbell talilanda fye pa cisungusho ca kufyala umwana lelo kulanda pa lwa kucimfya kwa cicetekelo, amaka ya luse lwa bulesa, no kucetekelamo ukwabula ukuilama ukuti uko umuntu aphilwa, Shing'anga Yesu alaposha. Ukupitila mu minwe ya kwa Kasesema Uebert Angel, ubumi bwa kwa Felician bwalyalwike, ifumo lyakwe lyalipalilwe, kabili umupashi wakwe walibweshiwe, ukulanga ifyo amaka ya cicetekelo ayabula imipaka yengacita kabili ne fipesha amano ifingasokoloka.

Atotela kuli Kasesema Uebert Angel pa kwalula ubulanda bwakwe mu nsansa ishis-hakwata imipaka. Nomba, ilyo alolesha pa bana bakwe abanakashi babili abacindama, umutima wakwe wisula ne nsansa no kutasha. "Nataasha umuntu wakwa lesa kabili ubumi bobo bwisulemo na mapaalo aya muyayaya no bunonshi."

MUBE NAIFWE KABILI  
MU BOMFYE ILI SHUKO  
ILYA CISUNGUSHO  
ILYA  
**KUBOMBA  
NA LESA  
KABILI NA  
BU MULUNGU**

BOMBENI NA  
**HEALING  
INSTITUTE**

[WWW.HEALINGINSTITUTE.ORG/PARTNER](http://WWW.HEALINGINSTITUTE.ORG/PARTNER)

**BOMBENI  
NAIFWE**

# Ukwishiba Ukusunga Umubili

Ukwishiba kwaishibikwa nga cimo ica mafya ya-cindama aya bumi bwa bantunse mu calo conse ukupitila mu kupima kwa bantu, ukutila pali bili-oni imo mu calo conse abaikala nno bwafya bwakwinisha, 880 bakulu kabili amamilioni 159 bana nabo aba myaka 5-19.

Ukwishiba icine pa lwa kucefyako umubili kuti kwamyafwa ukulekanya ifyo fibomba ne fishibomba. Mwikakatilwa ku mibele ya kucefyako umubili iya mutengo ilaya ifisuma ifishasuminwa. Takwaba inshila ya malele iya kucefyako umubili. Ukucefyako umubili kuti kwamyafwa mu nshila ishingi, ku kucefyako ubusanso bwa kupopomenwa kwa mulopa, amafya ya mafuta, ubulwele bwa shuga, ubulwele bwa mutima, ukulwala kwa ku bongobongo, amafya ya kusendama, kansa, na mafya ya muntontokanya.

Pano pali ifishinka fimo ifingamyafwa pa lwendo lwenu ulwa kusunga umubili:

- Moneni ifyo mulelya.
- Lyeni ifya kulya ifingi ifyakwata umulopa uwacepa. Ifisabo, imisalu, nefya mwibala ilingi line fyaba ifya bumi busuma.
- Cefyeniko ukulya inama ukufika imiku 2-3 mu mulungu. Isabi ne nkoko fyaliba bwino ukucila inama iyakashika na soseji.
- Mulepanga ifyakucita ifyacinakabili mube abakuikoselesha. Ukukusha no kucefyako umubili konse kusenda inshita.
- Fwayeni icipimo ica kumyafwa ukulolesha pa bukulu bobo ubwamubili bwino bwino.
- Talukeni ku mibele ya kulipila. Ukukasha ukwacilapo ku fya kulya fimo ilingi line kulenga ukulya ukucilapo pa numa.
- Lolesheni pa lubilo ulo mulelilapo. Nga mulelya panono panono, mukalalya ifya kulya ifinono.
- Ukukansha umubili lyonse. Ici kuti caba ukwenda, ukukwela pa matalanti nangu ukukansha umubili ukwakosa.

Tamucelelwe ukuti mutampe

## Imibele Ishibi Ishaishibikwa

**i** Apa pali imibele ishibi ishakwalula pakuti mwikale ubumi ubusuma kabili no bwa nsansa.

### Ukukananwa amenshi ayengi,

Ukunwa kwa amenshi ukwasuminshiwa cila bushiku ni makalashi 6-8. Ukukananwa amenshi ayalinga kuti kwalenga ukulwala umutwe, inkanda ukuuma, ukulwala ubulwele bwa mu nshishi, amabwe ya mfyo, amalwele yafipimo, no kukana mona bwino na fimbi.

### Ukukanabika amano ku fishibilo,

Nga ca kuti icintu cimo tacilemoneka nelyo ukumfwika bwino mu mubili obe, taufwile ukukana cibika ku mano nelyo fye ukucetekela ukuti inshita ikacilungisha. Citapo fimo pali ili lyashi.

### Ukuiposha,

Talukeni ku kunwa imiti shonse isho mwamona balebilisha. Fwailisheni mwebene nangu ipusheni abasambilila mufya miti.

### Ukukanabika amano ku kuceceta kwa bumi,

Caliwama ukuceeceta ubumi mu nshita imo ine. Ici cilafwa ukupwisha amafya bwangu no kucingilila ukukula kwa amafya yamo aya bumi.

### Ukubomfya ifipe fya ku matwi ifya bumba,

Ukutwi kwapangwa ku kuisangulula. Amabuula ya ku matwi aya bumbwa kuti yalenga ukukuma nangu ukuonaula ing'oma ya ku matwi.

### Ukutuusha pa tulo pa nshita ukwapitilila,

Fuma pa busanshi nga ca kuti taulele. Ukubomfya ba Lapu-topu mu busanshi kuntu kwabipa ku musana obe.

“  
**Ukuipakisha imikalile  
Iyabumi Iyisuma.**  
”



TAMBENI  
Healing Institute TV  
YouTube



# Amaka Ya Kusosa

Pa kwishiba amaka kusosa mu kuposhiwa kobe, tufwile ukumona amalemba yabili ayacindama mu Ukutendeka icipandwa 2. Natumone ica kubalilapo mu cikomo 7:

**Ukutendeka 2:7**  
Kabili Shikulu Lesa abumbile umuntu ukufuma ku lukungu lwa mu mpanga, no kupuusha umupashi wa mweo mu mpumi shakwe [ukukomaila kwalundwako]; kabili umuntu aishileba umweo wa mweo.

Lesa aputile umupashi mu muntu uo abumbile ukufuma ku mushili, kabili ali no mweo. Bushe namucimona ici? Lesa aputile umweo wakwe mu muntu ukutula umuntu abe no mweo.

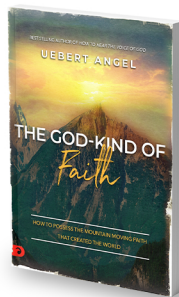

## The God-Kind of Faith

by Prophet  
Uebert Angel

Moneni ukusabankanya pa mpela ya ili lyashi.

Nomba, mwibuuku lya Ukutendeka 2:19 na 20, Lesa apangile inama ne ifyuni kabili tafiputilemo umupashi wa mweo. Moneni ifyacitike mu cifulo ca cikomo 19:

**Ukutendeka 2:19**  
Kabili Shikulu Lesa abumbile ifyuni fyonse ifya mu mpanga ne fyuni fyonse ifya mu mulu ukufuma ku mushili; kabili aletele kuli Adamu [ukukomaila pali ici] ku kumona ifyo alafiita...

Bushe cinshi Lesa taputile umupashi wa mweo mu nama, kabili cinshi afiletele kuli Adamu? Pano pali ubusokololo.

Ishiwi lya kuti 'ifyo' mu cikomo 19 lya-likwata ubupilibulo bumo bwine nga fintu ishiwi 'ukwita' lyakwata mu Abena Roma, umo Lesa aishibikwa nga "uwita ifyo ifintu ifishabapo kwati fintu fyaba..." Kuti mwaipusha ukuti ico cacindama pesa kabili cakuma shani ku kukula icicetekelo cakuposha? ikaleni pano kabili nalamilondolwela.

Nga mwamona na kabili mucikomo ca mu Ukutendeka 2:19, mukamona ukuti nangu ca kuti Lesa alengele inama no kufipanga ukufuma ku mushili, kabili nokufilenga ukumoneka ifituntulu, tafilengele ukwenda. Nomba, mwilufya ici! Lesa, panuma ya kupanga inama no ukufuma ku mushili, abomfesheshe Adamu ku kulenga ishi inama shambe ukwenda, nga fintu acitile ilyo alengele Adamu ukubomba mu muunda no ukutapilisha pa kuti ifimenwa fibe no mweo! Ici cimocine nokuti Adamu abomfya amaka ya kwa Lesa pa fyo Lesa apangile kale.

Moneni apa ukuti Adamu tabomfesheshe amaka yakwe umwine. Lelo abomfesheshe amaka ya kwa Lesa. Amaka yaba aya kwa Lesa inshita shonse. Nga cakuti fye mwaishika ine, lekeni mishininkishe aya mashiwi ukufuma mu Cebo cakwa Lesa. Mubena 2 Kolinti 4:7, Umutumwa Paulo asosa muli iyi nshila:

Abena 2 Kolinti 4:7

Nomba ici cuma caba muli ifwe. Ifwetwabafye nge nongo she bumba. Epakulanganga ukuti uwakwatisha amaka ni Lesa teifwe iyoo.

Nomba, Lesa abumbile umuntu ukufuma ku mushili no kumuputa umupashi pa kuti abe uwa mweo, lelo ilyo cafikile ku nama, afibumbile fye no kufitwala kuli Adamu. Ico calengele Adamu ukukwata ishuko lya kubomfya amaka yakwe aya KULANDA, kabili Adamu afitile mu ntampulo shafiko isha kubalilapo! Ici cilamonekesha nga mwamona ifyo icikomo ca mu Ukutendeka 2:19 cilanda mu lulimi lwa kubalilapo:

Ukutendeka 2:19

Kanshi Yawe Lesa abumbile ukufuma ku mushili inama shonse isha mu mpanganene

ifyuni fyonse ifya mu lwelele. Elyo afitwele fyonse ku muntu pakuti amone amashina alefinika kabili nokufipela umweo na nama shina yonse ayo elefipela.

Adamu tapeele fye ishina lya cila nama lelo ALANDILE, kabili cila nama yatendeke ukwenda. Tecakupapa ukuti Lesa taputile umupashi wa mweo mu nama. Talingile ukucita ico!

Moneni, muli baana ba kwa Lesa, kabili muli na kanwa ka kwita ifintu ukubako; ako akanwa te ka kulilako fye. Elenganyeni pali ici kucitontokanyapo, ukucibika mu mupashi wenu, kabili twalilileni ukusosa ukutila e fyo caba nangula tekuti mumone ukumoneka kwa ciko ku mubili apo pene. Mu cine cine kuti mwakwata ifyo mulelanda! Tontokanyepo fye kabili twaleni ukulandapo. Pa numa ya kulanda, citeni kwati ifyo muleenekela fyaba kale. Nga cakuti tawenda nangu teti ufukame, ku cicetekelo landa ukuposha kobe no kucita ifyo tawalecita kale! Ukupitila muli Mupashi wa Mushilo mukati kobe, uli na maka ukucila pali ayo Lesa apeelee Adamu ilyo apangilwe noku bumbwa. Landeni ifyo! Landeni ukufwaya kwa mutima wenu ukwakonkana no kufwaya kwa kwa Lesa ukuti kubeko!

Nomba mwaishiba ukuti amaka epoyaba, yabomfyeni; landa fye nga fintu Lesa alanda. Baibolo yalanda ifi muli Luka icipandwa 6, icikomo 45:

Luka 6:45

Akawa ka muntu kalanda ifyaisula mu mutima wakwe.

Moneni, muli na maka ya kulanda ukuposha ukukalenga icalo ukupapa, lelo mulingile ukwisuula ne cebo. Akanwa kalanda fye ukufuma ku ntulo, e kutila, umutima obe. Isuleni ne Cebo icakuma ku kuposha kwa bulesa. Mube abashininkisha pafyo mwaba muli Kristu kabili mulelanda ifyo mulefwaya nga ca kuti caisa ku bumi bwenu. Shikulu Yesu atile, "...mwe balesa...kabili amalembo te kuti yaputulwe." (Yoani 10:34-35) Mucine cine, 'Adamu' cipilibula "umuntu wa kwa Lesa." Nalitemwa Yesu! Niwe ka lesa akanono apo pene ilyo ulebelenga ici kabili tapali ubulwele ubungamucilikila nga MWASOSA FYE IFI!

## Ifibombelo

Pokeni ifipe fyeni ifya mu musanguwalinga lelo.



Amashati



Ifya kufwala

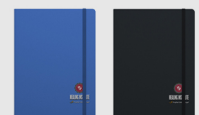

Amabuuku ya kulembamo



Amapeni



Imishipa ya ku minwe

WWW.HEALINGINSTITUTE.ORG

Tandalileni incende yesu pakuti mubelenge nafimbi

BOOK BY  
**PROPHET UEBERT ANGEL**

HOW TO POSSESS THE  
**MOUNTAIN MOVING FAITH**  
THAT CREATED  
**THE WORLD**



Muli Mateo icipandwa 9, ifkomo 19 ukufika kuli 22, twamona ilyashi lya mwanakashi uwakwete ubulwele bwa kupopomenwa nefyo abomfesheshe iciputulwa ca kulanda ica cicetekelo ca musango wa kwa Lesa. Akwete ubufwailisho mu mutima wakwe bwakuposhiwa. Alwele pa myaka ikumi na ibili kabili aile ku kumona ba shing'anga baku cipatala lelo takwali icacinjishe . Pa numa ya kufilwa ukusanga ubwafwilisho, aumfwile pali Shikulu Yesu, kabili Baibolo itila, "atwalilile UKUSOSA nga kuti na ikata ica kufwala Cakwe." Natumone muli Mateo 9:19 ukufika kuli 21:

Mateo 9:19-21

Yesu abuukile no kumukonka pamo na basambi bakwe. Elyo umukashana uwalwele umukonko pa myaka ikumi na ibili, aishile ku numa yakwe, akumya ku mpela ya cakufwala cakwe, pantu alelanda mu mutima wakwe ati, Nga nakumya fye ku cakufwala cakwe, ndepola.

Amalembo yatwalilila ukutweba mu cikomo 22 ukuti "umukashana alipolele ukufuma pali ilya nshita." Bushe cacitike shani? Abomfesheshe amaka ya kukosa. Atwalilile ukusosa! Atwalilile ukusosa! Atwalilile ukusosa! Kabili na imwe bene mufwile ukucita ifyo fine!

Nga namona ilyashi lya uyu mwanakashi, ndeibukisha icikomo cimbi ica kuti, "Ifyo ishiwi lyakwa Lesa lyakulile nga nshi kabili lyacimfisheshe!" (Imilimo 19:20). Nomba, nga cakuti Icebo cakulile mu Efeso, kuti cakula mu mubili wenu, kabili icilonda kuti capwa. Ici eco ncita. Ndasenda amalembo ayalanda pa mulandu wandi elyo nainya amaboko, no-kupanga amapindo elyo nasosa namaka. Nga cakuti Ishiwi lyakwa Lesa lyakulile mu Efeso, likakula mu mubili wenu no kufumyapo ubulwele bonse. Nga ca kuti cakulile mu Efeso, kuti cakula noku kufumya ku bupiina ukukutwala ku kutungulukwa, ku kulwala ukuya ku bumi busuma nga wacisunga mu kanwa kobe. Kuti mwakwata ifyo mulelanda!

Ici e cicetekelo cakwa Lesa icileta ukuposhiwa ku mubili obe. Ube umuntu uusosa. Lembeni inshila ya mweo wenu na mashiwi yenu, mwebe ubo ubulwele ukuti buye kabili mukakwata ifyo mulelanda. Ici te cipangano. Ni cine ca bulesa icapeelwa kuli balesa, abana Bakwe: iwe na ine!

Mwi buuku lya "Cicetekelo cakwa Lesa," Kasesema uwaishibikwa mwi sonde lyonse, Kasambilisha kabili kalemba, Uebert Angel, atwala ababelenga pa lwendo lwa kupapusha mu kati ka cicetekelo no kufikapo kwa ciko ukwakulisha ukwa kupanga. Ukufumya ukukoseleshiwa ku lyashi lya mu baibolo ne fya kukumanya fya uyu muntu, Kasesema Angel aipusha icipusho ca kulenga ukutontonkanya: Nga ca kuti abantu kuti bakwata icicetekelo cimo cine nga Lesa, ukubalenga ukukonkomesha ifintu ukubako nga fintu Lesa acitile mu nshita ya kulenga?

Ukupitila mu lyashi lyaumfwika, Uebert Angel apituluka mu maka ya cicetekelo aya cilapo pa mipaka ya ifyo abantu bamona ukutila kuti fyacitika. Ukutontonkanya pa fyo acitile umwine na pa fyo abantu ba mu Baibolo bacitile, ukufuma ku cicetekelo icalengele Mose ukupatula Bemba wa Kashika ukufika ku cicetekelo icalangishiwe na Shikulu Yesu. Kasesema Angel alangisha ifyo icicetekelo cabomfiwe a kale ku kuleta ifisuma ifya kupapusha kabili alanga ukuti aya maka yacilipo na lelo line kabili yali mu cipimo cikalamba.

Uku ukufwailisha ku kuminkanya imipepele ne fya ku mupashi, ukwita abale belenga ukutendeka ulwendo lwabo ulwa ku mupashi ulwa mu kati ku kuba ne Cicetekelo cimo cine lcalengele lcalo. Ici icitabo cilanga inshila sha kubomfya ku muntu no kukosha icicetekelo cakwe ica kwa Lesa, ukubomfya amafunde fyafuma mu mapepo, mu kutontonkanya, no kubomfya imishipa ya cicetekelo.

Na ishiwi lya maka no kulinganya kwa mano pakati ka fya mipepele ne fya ku mupashi, ibuuku lya "Cicetekelo ca kwa Lesa" lilenga abale belenga ukubomfya amaka ya kwalula aya ici cicetekelo ca kupanga. Cilabakoselesha ukukanasumina fye mu fintu ifingacitika mu mikalile yabo lelo ukusumina umulimo wabo nga abapanga pamo mu calo icapangwa na maka yakalamba aya cicetekelo.

Ilyo ababelenga baibika mu mabuula ya ili buuku lya "Cicetekelo ca kwa Lesa," bakakoseleshiwa ukutendeka ulwendo lwabo ulwa ku mupashi no kwisula amaka ayabula imipaka ayaba mu minwe yabo. Ici citabo cibomba nga ubutungulushi bwa kumwentula ku kusanga amaka ya cicetekelo aya kupanga imikalile ya muntu ne calo conse, kabili nokucita ifipeshesha amano, Ifishibilo nefi papusho.

**Pokeni Ikope Lyenu Ilelo!**

**WWW.UEBERTANGEL.ORG/BOOKS**

Tulemwita ukulenga  
Yesu Kristu ukuba Shi-  
kulu wa mweo wenu  
ukupitila mu kupepa ili  
pepo:

“Shikulu Lesa, naisa kuli  
iwe mwi shina lyakwa  
Yesu Kristu. Nasumina  
no mutima wandi onse  
muli Yesu Kristu,  
umwana wakwa Lesa .  
Nasumina ukuti alifwile  
pa mulandu wandi kabili  
Lesa alimubuushishe  
ukufuma ku bafwa. Na-  
sumina ukuti ali no  
mweo ilelo. Nasumina  
ku kanwa kandi ukuti  
Yesu Kristu e Shikulu wa  
mweo wandi, ukufuma  
pali lelo. Ukupitila muli  
wene kabili mwi shina  
lyakwe, ndi no mweo wa  
muyayaya; nafyalwa  
cipya cipya. Natasha  
Shikulu pa kupususha  
umweo wandi. Pali ino  
nshita ndi mwana wa  
kwa Lesa. Aleluya!”

TWAMITASHA! Pantu pali  
ino nshita muli bana ba  
kwa Lesa.

## *Ikuminkanyeni na ifwe*

Nga mwapepa ili pepo,  
mukwai tubilisheni pali ili  
pepo. Tulanshanyeni pali:  
UK : +44 3333 448 612  
USA : +1 240 781 6942  
RSA : +27 51 004 0209  
nangu landeni na ifwe pa  
webusaiti ili pe samba.

**UBUPUSUSHO  
ECO  
TWABIKISHA  
AMANO**

LANDENI NA IFWE PA  
[WWW.HEALINGINSTITUTE.ORG](http://WWW.HEALINGINSTITUTE.ORG)

## **Mube Ababomfi Naifwe**

Tulelenga ukutasha kwesu ukwakulisha  
ku babomfi besu abaipelesha pa  
kwafwilisha kwabo ukwabula  
ukutenkana. Ifyakusangwilako fyenu ifya  
kuitemenwa fyaliba ifyacindama mu  
mulimo wesu uwa kupanga ubucibusa  
bwa calo ku maka ya kwa Lesa aya  
kuposha. Twatasha icibusa cenu icashipa  
ico icalenga tusabankanye ‘Imbila ya  
Nshita’ ku mbali shonse isha calo, ukufika  
ku ncende shonse, mu luko lonse ne  
fitungu fyonse, mumisebo shonse  
ishikalamba ne misebo shonse ishinono,  
mumpili na mu mipokapoka, tatwashe  
ilibwe nangu limo ilyabula ukupilibulwa.

Ukubombela pamo kwenu kwatupeela  
amaka ya kusabankanya amakope ya iyi  
imbila wa Kuposha uwabula ukulipilisha,  
no ukusabankanya ubukombe bwakulisha  
ubwa kuposha, ubunte bwa kwalula  
ubumi, ne subilo ukucilapo. Nga fintu  
calembwa muli 1 Samwele 30:24, "...  
Pantu icakaniko ca bantu bashela balelin-  
da ifipe efyo ne cakaniko ca baile ku bulwi  
cili nokuba cimo cinefye." Pamo na  
Kasesema, Kasesema Uebert Angel, muli  
pa ntanshi.

Nga tamulati ukuba umubomfi naifwe,  
tendekeni ulu lwendo ulusuma nga nshi  
na ifwe mu ukusabankanya ‘Imbila ya  
Nshita’, Imbila nsuma, iyisuma nga nshi  
ukuba iya cine. Apa pa Healing Institute,  
tulampela ishuko ilyaibela ilya kwalula  
imikalile ya mamilioni mu calo conse.  
Beni Amubomfi naifwe Ilelo!



Ukukumana  
Ne Imfwa

# Ilyashi lya kwa nkashi Sylvia lyali lya kulenga ubulanda kabili lyali lya kucincimusha, ilyaumfwika bwino, icikope icilanga ifyo cumfwika ukulwisha ne imfwa iyapalamina. Cintu ca kutiinya ico tapali uwingatemwa ukukumanya, lelo ulu lwali lwendo lwakwe.

Nkashi Sylvia alwele ubulwele ubwalemoneka kwati tabwali ubwaku-sakamikwa. Atandalile ba shing'anga ba kucipatala. Mu kupilibuka kwa mutima ukwabipa, alishingulwikwe ne cintu icakosa ilyo bamwele ukuti, "Uli na kansa ya fibumba fyakunse iya cipimo 4", ubulwele ubushiposhiwa. Amashiwi ya ba shing'anga yafinine nganshi ilyo batile, "Kuli amashuko ayanono aya kupusuka, lelo tawakekale inshita iyitali." Ukukanashininkisha kwamukakatile, lelo aipwishe bashing'anga ukuti "bushe ndi ne nshiku, imilungu, imyeshi nelyo imyaka shinga ishamweo?", lelo batile tabakwete icasuko kuli wene.

Icalo cakwe calyalwike ilyo afumine mu ciputulwa cakwa shing'anga, uku ukubilisha kwa bulanda kwa mupilibwile umuyayaya. Kwati cinso ca mfwa caleisa, amatontonkanyo yakwe yafumine ku mweo no ukuya ku mpela yakwe. Aleelenganya ubupusano bwaku kanabapo bwali no kusha ku lupwa lwakwe, maka maka umwana wakwe umwaume.

Ukufilwa ukulwisha ukuloba ukwapalamine, umubili wakwe waasukile mu mutembo, kabili no ukuipeela ku kwikata ukwa bulwele ukwabula uluse. Ukufwaisha kwakwe ukwa kulya kwaonaika, ici cacepeshe ukufwaisha kwakwe kwa mweo.

Ukwabula ukulya, umuti tawalebomba, kabili imbila ya shing'anga yatangile ukuba iya cine cine mu bumi bwakwe. Umwanakashi uwali uwa mweo, apilibwike elyo ukucincintila konse kwaletele ubukali ukwabipisha. Amafupa yakwe nomba yalepampamikwa pa lupi lwa mubili ulwacepa. Ico fye ali no kucita nomba kulaala no kucingililwa pa kusendama nga fintu cali.

Nkashi Sylvia, uwali mwi bumba lya lukuta ilya bakeemba, takwete amaka ngefyo ali akale pamulandu wa bulwele akwete. Abalemonako bapapile pa kwaluka kwakwe ukwakulisha, kabili bafililwe ukuwamya icikope icabulanda icali pa ntanshi yabo na nkashi uwo pa nshita imo ali no mweo.

Umo uwalemona, asakamikwe nga nshi ku kucepa kwakwe ukwa kupapa, kabili taali na maka ya kwikata umumana wa bulanda pakumona umusango uwanaka uo nkashi Sylvia alimo. Ukumona kwa musango wakwe uwacepa, uo pa nshita imo walemona no bumi, kwalengele umumana wa bulanda mukati. Nangu ca kuti kambone al-efwaisha ukumumona, aliibwesheshe umwine, pantu alishibe icisendo ico nangu fye ukumuposha ukwayanguka kwakwete. Ukupusana kwa buni bwa kale bwaku sangalala ne imibele yakwe iya nomba, iyashintilile pali bambi ku kwafwilishiwa, kwapentele icikope ica kutobaula umutima. Ukukalipa kwa ku mubili ukwalembelwe pa cinso cakwe kwalicepele ukucila ku bulanda ubukulu ubwalemonwa mu menso yakwe, ukulangilila umupashi uwalelwisha ne fibukisho fya nshita ilyo ubulwele tabwalipo.

Pa Mulungu umo asalile ukukolonganika amaka yonse ayo akwete, kabili apatikishe abalemusunga ukumutwala ku calici, ukutila conse icali no kumusanga pali bulya bushiku cali no kumusanga mu calici. Aishile uwaipékanya ukupema umwela uwa kulekelesha, nga fintu aishimikile muli ilya nshita ya kasuba ukutila, “Nga ca kuti lelo e bushiku nalafwa, kuti natemwa ukufwa mu calici.” Lelo, ukubomba kwa kwa Lesa kwalyalwike ubumi bwakwe pali bulya bushiku. Kasesema Uebert Angel, uwacindikwa nga nshi, kabili icipe ico Lesa alebomfya ku kuposha abalwele mu fyalo akumene na nkashi Sylvia, uwaseseme kuli wene nokusokolola icuntu icalemushupa.

Kasesema amupele amafunde ayakuti atwalilile no kuputulwa kwaku cipatala ukwatantikwe lelo aselele mashiwi ya kupeela ubumi aya kuti, “Tawakafwe, lelo ukaba no mweo.” Iyi nshita yapangilwe na Lesa umwine. Umusango wa fyacitike pali bulya bushiku walipeele ubunte bwa kuboko kwa cipesha amano ukwa kwa Lesa. Uku ukulepula ukwatantikwe kwakwete ishuko ilino no ilya kupusuka ukulingana na bashing’anga, lelo nkashi Sylvia akakatile amashiwi ya kwa Kasesema.

Ukulepula kwa nkashi Sylvia ukwa ma-awala yabili kwalundilwepo ukufika ku ma-awala cinelubali. Lelo, ukulingana no busesemo bwa kwa Kasesema Uebert Angel no kufunda, inshila yakuputula yali tunguluka. Nangu cakuti ubu ubundapishi bwal-efwaika ubwa mishipa, nangu ubwa miti, ukubomba kwa bulesa ukulingana na mafunde ya busesemo kwalengele ukuti ifi fyonse fifwaika.

Ukupituluka kwa imbila ya miti yakwa nkashi Sylvia kwasokolwele icipesha amano, ukuti mu mubili mwakwe TAMWALI KANSA, icipangano ca Cebo cakwa Lesa icalandilwe no mubomfi wakwe, Kasesema. Pa numa ya myaka itatu, ubumi bwa kwa nkashi Sylvia bwalyaluka no kuba uwa nsansa kabili uwa maka. Ngo muntu wamwibumba lya bakemba, umutima wakwe walisula insansa no kutasha, pantu alilubulwa ukufuma ku minwe ya malwele. Lumbanyeni Shikulu!

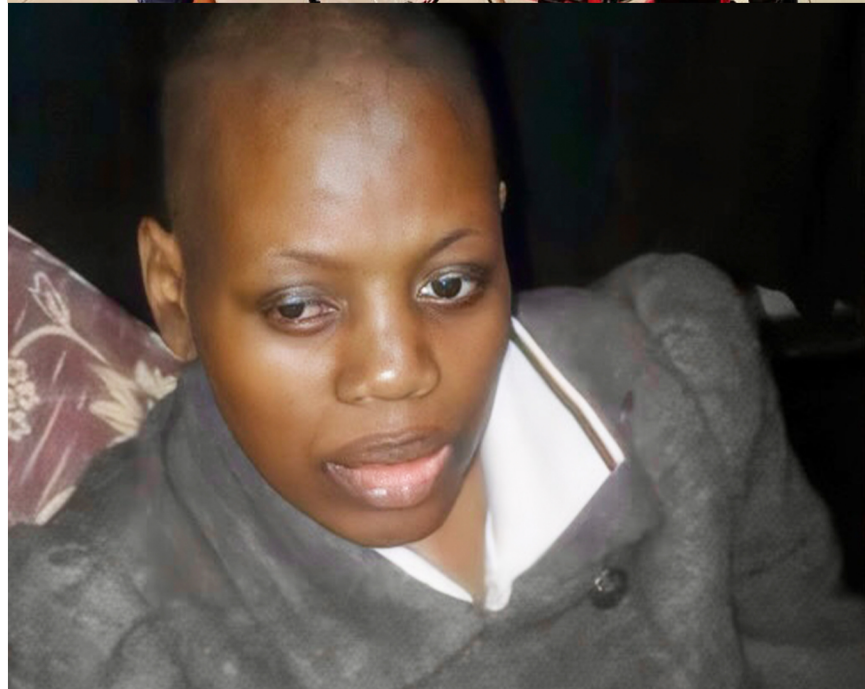



# UBUNTE BWA CINE UBWA KUPOSHA

## Ulupwa Lwaposhiwa Ukufuma ku Mibebe Iyapusanapusanana

Nafuma ku Manchester mu United Kingdom, namwene icipesha amano icikalamba icapilibwile ubumi bwandi umuyayaya ilyo naile ku International Pastors and Leader's Summit (IPLS) mu Harare, Zimbabwe, mu 2023. Umukashi wandi antumine ulukombe ukuti ndangishe lamya yandi kuli Kasesema. Kasesema Uebert Angel, no

kupakasa kwakwe ukwa kupapusha, aikete lamya yandi no kubilisha, "Takuli ubulwele ubo Lesa teti alungishe." Pali ilya nshita, ico nshaishibe cakutila ulupwa lwandi ulwa ku Manchester lwali mu bwafya ubukalamba ubwa ku mubili. Mu nshita ilya ilya cicetkelo, amashivi ya maka aya kwa Kasesema yatendeke ukubomba. Mu cipesha amano, ulupwa lwandi lonse lwapolele palya pene. Ukukaba kwamubili wa mwana wandi ukwakulisha kwalicepele, ubukali bwa ku cifuba ubwa kwa nyinafyala bwalipwile, kabili abaana bandi abaume babili abakulu abale luka bapolele. Nalipapa pakupakasa ukwa kupapusha ukwa mu Spirit Embassy, ba GoodNews Church ulwa kasesema Uebert Angel. Ndetasha Kasesema Uebert Angel pa cipesha amano ica kwalula ubumi kabili nacindika ubusuma ubo uyu umulimo wakwete pa mweo wandi no mweo wa lupwa lwandi.

Rob and Victoria Owens - United Kingdom

## Ubulwele Bwa Shuga

### Bwaposhiwa

Nali no bulwele bwa shuga no kupopomenwa kwa asidi. Nale sala bwino ifya kulya, ukutaluka ku matamati, ifya kunwa ifya gasi, ne fya kulya fyonse ifyalelenga ubulwele bwandi ubwa asidi ukukula. Nalembeshe pa Mulungu wa Kuposha na Kasesema Uebert Angel, ukwishiba ukuti candetela ukuposhiwa uko nalefwaya. Iciputulwa ca shuga candi pali ilya nshita cali pa cipimo 13 icala icakulisha nga nshi.

Ilyo nali nokupepeshiwa, Kasesema abikile iminwe yakwe pali ine. Mu kwangufyanya, nalipiminwe, kabili ku Bukata bwa kwa Lesa, imilingo yandi ilya shuga yallicepele ukufika kuli 7 panuma yafikile kuli 4. Nomba, kuti nalya ifya kulya ifyo nshalelya akale, naliposhiwa umupwilapo. Natotela Kasesema Uebert Angel pa kwalula ubumi bwandi.

Priscilla Muzariri - Zimbabwe, Africa



## Ubulwele Bwa Kukosa Kwa Misipa Bwaposhiwa

Imyaka ibili ilya kucula ku bulwele bwa kukosa kwa misipa, ukufuma ku kulubana bwa bongobongo, umunyina Absorn ali ne mpendwa ya filwashi ilya 2000, ukucila nga nshi pa cipimo icalinga mu mubili ica 10. Takwete amaka ya kwenda, ico ubumi bwakwe bwali ne filubo ifingi. Lelo, pa numa ya kupokelela ipepo ukufuma kuli Kasesema Uebert Angel, ukwaluka kwa cipesha amano kwacitike. Ilyo line, ali na maka ya kukontama, ukukumya ku tukondo, no kwenda bwino, imilimo iyo kale alefilwa ukucita. Pali ino nshita Absorn alipola ku maka ya kwa Lesa. Kasesema Uebert Angel alealula imikalile cila bushiku ku minwe yakwe ilya kuposha. Twalumbanya Shikulu!

Absorn - Zimbabwe, Africa

## Ama Diski L4 na L5 Aya Fumine Umo Yali

### Yaliposhiwe

Imyaka 20 iyapitapo, nali icenene ilyo nalesenda ifipe ifyafina kabili apo pene naumfwile ubukali ubukalamba mu musana. Nshalekwanisha ukwenda, ukwikala nangu ukwiminina. Shing'anga wa kucipatala anjebele ukuti ama diski yandi aya L4 na L5 yalifumine umo yali nokuba kabili takwali ico ben-gacita. Nali no kwikala na ubu bukali ubumi bwandi bonse no kunwa imiti ya kulesha ubu bukali iyakosa, lelo amafya yandi aya kwenda yalit-walilile. Ici cakumine ubumi bwandi mu nshila iikalamba. Naishibe pa Iwa Healing Institute Dubai pamo na Kasesema Uebert Angel mu mweshi wa June 2022. Natile nalasangwako ukwabula ukufilwa pantu nalishibe ukuti nalaposhiwa. Ilyo Kasesema Uebert Angel abikile iminwe shakwe pali ine, ubukali bwalekele apo pene kabili cali kwati tabwalipo akale. Ukufuma pali ilya nshita ukufika na nomba, nshaumfwapo ubukali nangu bumo. Napokelele ukuposhiwa kwandi ukwakumanina. Twatotela, Kasesema Uebert Angel.

Varun D'souza - Dubai, UAE

**Ifyafumine  
Mu  
Kuposhiwa  
Ilyo Kasesema  
Uebert Angel  
abikile iminwe  
shakwe pali ine,  
ubukali bwale-  
kele apo pene  
kabili cali kwati  
tabwalipo  
akale.**

## Umwana Wandu Mukupumikisha Taali Na Maka Ya Kwenda

Umwana wandu umwaume, uwa myaka 4, ali uwa amaka, kabili lyonse alebutuka no kumwentula. Lelo bucelo bwa pa cisano, fyonse fyalyalwike. Abuukile alelila kabili talekwanisha ukusuntinkanya amakasa yakwe. Ilyo natile ukuti mwafwe ukwiminina, alifililwe kabili aliponene. Nali uwakupapa nga nshi, ukukanaishiba icacitike ku mwana wandu. Mu kucula kwandi, naibukishe Spirit Embassy umushili wa bwafwilisho. Pa 16 June, 2024, nasendele umwana wandu umwaume ku calici uko naishibe ukuti kasesema ali no kumubombelapo ku kuposha. Ilyo kasesema Uebert Angel amwene umwana wandu, amubulile noku mukakatile mu minwe yakwe ilyo amupepelele. Icacitike pa numa cali cipesha amano. Umwana wandu, uwalelila pa inshita iinono, atendeke ukubutuka. Umupashi wakwe uwa nsansa walibwelelepo. Ifilamba fya kutasha fyaiswile mu menso yandi ilyo namwene uku kwalula ukwa kupapusha. Natasha nga nshi kuli Kasesema Uebert Angel pa kupakasa kwa kuposha ukwabweshe umwana wandu ku bumi bwakwe ubwa mweo. Ici cipesha amano calikuma nga nshi imikalile yesu, ukususha imitima yesu no kutasha ukwakulisha. Twatotela, Kasesema Uebert Malaika.

Zenith Tasanangurwa - Zimbabwe, Africa



# HEALING INSTITUTE

SPIRIT EMBASSY



INSTAGRAM

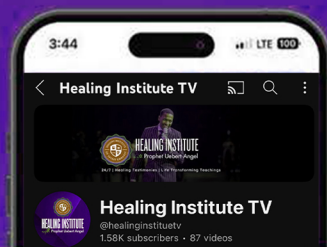

YOUTUBE



FACEBOOK

**TIKTOK**  
@healinginstituteofficial

**X**  
@healinginstitu

MWALASANGA NAFIMBI PA HEALINGINSTITUTE.ORG

MWALATUSANGA NAPA:     